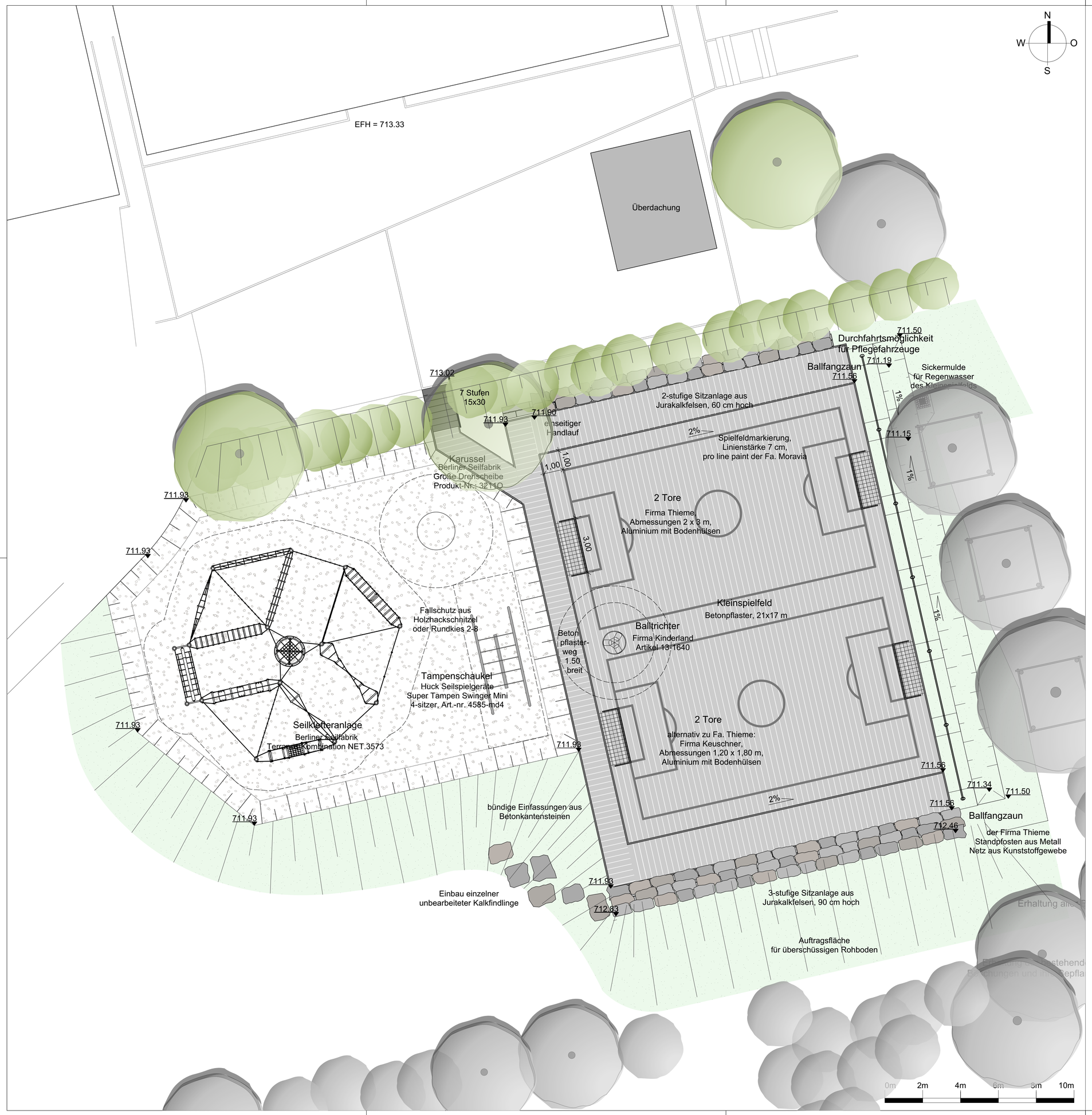

Index:	Freigabe - Änderung:	Datum:	Bearbeiter:
B	Überarbeitung laut Besprechung BM Fischer vom 07.05.2024	21.05.24	ut
A	Überarbeitung laut Aktennotiz 01 vom 13.09.2022	23.09.22	ut

Stadt Trochtelfingen
Spielplatz Werdenbergschule
Unterer Pausenhof

Bauherr:	Planung:	
Stadt Trochtelfingen	Künster Planungsgesellschaft Bismarckstraße 25 74764 Reutlingen	M 1 : 100

Entwurf	1

kün/ut		1594	05.09.2022

KÜNSTER

Planungs-
gesellschaft

Dipl.-Ing.
Clemens Künster
Regierungsbaumeister
Freier Architekt
und Stadtplaner SRL
Ulm Reutlingen

Bismarckstraße 25
72764 Reutlingen
Tel 07121 9499-50
Fax 07121 9499-530
www.kuenster.de
mail@kuenster.de

H/B = 594.0 / 970.0 (0.576 m²)